



电子发票 (普通发票)

发票号码: 25332000000095146013

开票日期: 2025年03月11日

购买方信息	名称: 岱山县气象局				销售方信息	名称: 舟山市华云科技服务有限公司			
	统一社会信用代码/纳税人识别号:					统一社会信用代码/纳税人识别号: 91330900148695048X			
项目名称		规格型号	单位	数量	单价	金额	税率/征收率	税额	
*现代服务*岱山县气象局 县属周边边缘自动站维修 维护保障服务						20049.50	1%	200.50	
<p>2025年岱山县气象局县属周边边缘自动站维修维护保障服务费尾款 经办人: 董伟 证明: 赵亮</p>									
合 计						¥20049.50		¥200.50	
价税合计 (大写)				⊗ 贰万零贰佰伍拾圆整		(小写) ¥20250.00			
备注	购方开户银行:-; 银行账号:-;								
	销方开户银行:中国工商银行舟山新城支行; 银行账号:1206022409000069244; 24年度第三次开票								



开票人: 徐嫣

全能扫描王 创建
手机扫描仪 & 文字识别



验收报告

2025年3月18日，岱山县气象局组成由赵亮组长，黄伟、王郭琪为成员的岱山县气象局项目验收组，对经2024年1月23日党组会研究，2024年3月6日评审小组评定，由舟山市华云科技有限公司承接的《岱山县气象局县属周边边缘自动站维修维护保障项目》进行验收。经验收，由舟山市华云科技有限公司承担的该项目服务质量符合考核要求，验收组一致同意通过验收，并予以支付合同尾款20250元。

验收组签名：赵亮 王郭琪
黄伟

2025年3月18日



舟山市华云科技服务有限公司维保工作 2024 年度报告（岱山）

舟山市华云科技服务有限公司

2024 年 12 月 29 日

一、概述

2024 年度岱山区内自动站巡检 175 个站次（边缘海岛站因交通不便，单风向风速和企业站因要素单一可通过 AWS 软件远程监控，故未安排现场巡检）。2024 年度岱山区域自动站共计故障次数为 71 次，实际维修 56 次（包括特种站点），故障现场及时抢修率依据维保合同约定情况为 100%。

2024 年度岱山区域巡检站数、故障单次数、维修次数如图一所示：

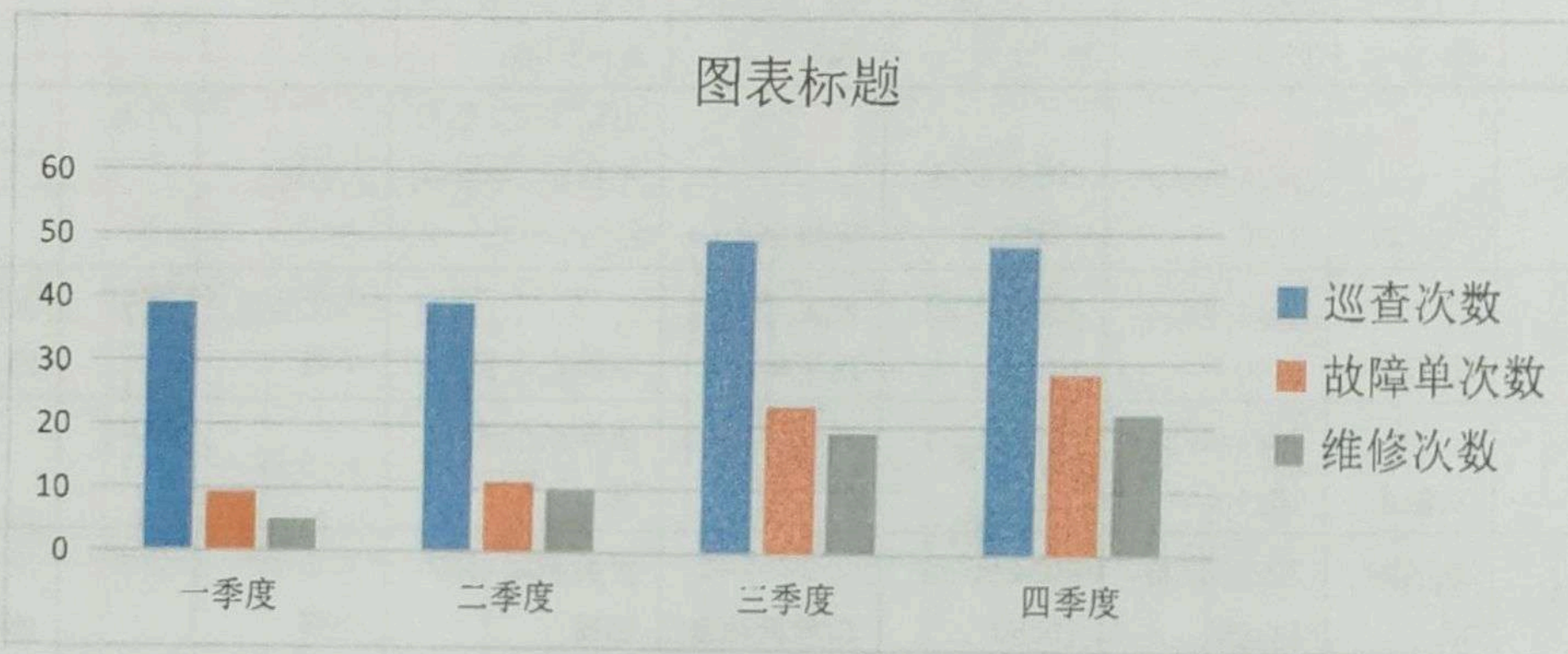

图一

二、区域自动站故障情况

2.1 维修及时表

站号	考核类型	站名	接警时间	修复时间	故障描述	处理结果	修复时间	管辖片区	延迟修复原因
58469	国家	大鱼山	1月19日11时55分	1月19日12时55分	信号时有时无!	自动恢复, 信号不稳定, 继续监控。	1小时	岱山	

全能扫描王 创建
手机扫描仪 & 文字识别



K9742	不考核	开发区	1月31日8时30分	1月31日15时30分	无信号!	电压偏低,信号差,更换新的电瓶和通信模块。	7小时	岱山	
K9635	不考核	衢山客运码头	2月7日9时10分	2月8日7时00分	无信号!	自动恢复,继续监控。	22小时	岱山	
58469	国家	大鱼山	2月21日11时00分	2月22日00时00分	信号时有时无!	自动恢复。	13小时	岱山	
K9742	不考核	开发区	2月26日15时00分	2月26日16时00分	无雨有降水!	雨量桶堵塞,清理后正常。	1小时	岱山	
K9509	国家	衢山	2月28日10时40分	3月1日15时20分	雨量偏少!	雨量传感器堵塞,清洗后正常。	53小时	岱山	28-29日天气原因延迟修复
K9761	不考核	党校	3月4日11时00分	3月4日16时40分	雨量偏少!	电压偏低,信号不稳定,更换电瓶。	5小时	岱山	
K9541	不考核	凤巢岩	3月20日12时20分	3月20日12时30分	无信号	自动恢复,继续监控。	1小时	岱山	
K9694	不考核	拷门养殖	3月11日10时30分	3月12日10时00分	传感器故障,风向风速无	传感器故障,更换新的风向,风速传感器。	23小时	岱山	
K9541	不考核	凤巢岩	2024/4/19 9:20	2024/4/19 17:00	无信号	自动恢复,信号不稳定,继续关注	7小时	岱山	
K9703	不考核	下三星	2024/4/22 7:00	2024/4/29 13:20	能见度和气压无数据	更换充电器	大于100小时	岱山	天气和交通原因,延迟修复。
58478	国家	灰鳖山	2024/4/22 10:10	2024/4/24 9:50	风传感器故障	更换新的传感器	47小时	岱山	
K9715	不考核	鼠浪湖港	2024/4/23 11:00	2024/4/29 10:50	雨量筒堵塞	更换新雨量传感器	大于100小时	岱山	天气原因延迟修复
K9719	省级	泥螺山	2024/4/26 9:30	2024/4/28 15:05	无信号	更换通讯模块	53小时	岱山	天气原因延迟修复
K9726	不考核	蚊虫山	2024/6/2 9:00	2024/6/5 10:15	信号无	更换新电瓶	73小时	岱山	边缘海岛站租船不便延期修复
K9619	省级	石子门	2024/6/4 14:30	2024/6/6 12:30	信号无	更换充电器	46小时	岱山	
58478	国家	灰鳖山	2024/6/14 15:20	2024/6/15 14:00	无雨有降水	清洗传感器	22小时	岱山	
K9761	不考核	党校	2024/6/17 7:30	2024/6/17 9:25	降水量比周边站明显偏大!	更换传感器	2小时	岱山	



K9760	不考核	秀山北浦	2024/6/25 16:00:00	2024/6/26 9:55:00	雨量传感器 堵塞	清洗传感器	18小时	岱山	
K9618	不考核	岱山农 田气候 站	2024/6/26 9:00:00	2024/6/26 11:20:00	无数据	通讯故障, 更换 SIM卡后正常。	3小时	岱山	
K9725	不考核	鱼鳞筋	2024/7/2 8:15	2024/7/2 17:00	能见度无	数据自动恢复	0天8小 时45分钟	岱山	
K9832	不考核	马足	2024/7/3 10:20	2024/7/4 10:50	无信号, 采 集主板故障	更换新的主板	1天0小 时30分钟	岱山	
K9706	不考核	大蛟山	2024/7/4 15:40	2024/7/5 11:50	能见度 PV 控制器故障	更换 PV 控制器	0天20小 时10分钟	岱山	
K9541	不考核	凤巢岩	2024/7/5 10:50	2024/7/5 14:00	无信号	自动恢复	0天3小 时10分钟	岱山	
K9541	不考核	凤巢岩	2024/7/14 10:05	2024/7/15 14:00	无信号	自动恢复, 信号 不稳定, 继续监 控。	1天3小 时55分钟	岱山	
K9550	不考核	黄泽山	2024/7/15 14:20	2024/7/18 9:50	雨量传感器 堵塞	清洗后正常	2天19小 时30分钟	岱山	8级大风天气影 响船班, 延迟修 复。
K9747	不考核	岱西青 黑	2024/7/26 16:30	2024/7/27 10:20	风向传感器 故障	更换新的风向 传感器	0天17小 时50分钟	岱山	
K9832	不考核	衢山马 足村站	2024/7/31 19:10	2024/8/2 11:40	风向传感器 故障	更换新的风向 传感器	1天16小 时30分钟	岱山	
K9541	不考核	凤巢岩	2024/8/3 11:30	2024/8/7 11:20	通讯模块故 障	更换新的通讯 模块和 SIM 卡	3天23小 时50分钟	岱山	边缘海岛站交 通不便, 前期排 查信号问题, 延 迟修复。
K9541	不考核	凤巢岩	2024/8/8 20:20	2024/8/13 9:50	风向传感器 故障	更换新的风向 传感器	4天13小 时30分钟	岱山	边缘站, 风浪影 响交通, 待风浪 小天气, 尽快维 修。
K9702	不考核	下海山	2024/8/27 9:50	2024/8/31 10:10	太阳能板故 障	更换新的太阳 能板和充电器	4天0小 时20分钟	岱山	边缘海岛站, 风 浪影响, 近两天 去修。
K9719	省级	泥螺山	2024/8/29 11:30	2024/8/30 9:55	风向传感器 故障	更换新的风向 传感器	0天22小 时25分钟	岱山	
K9827	不考核	高亭渔 港西	2024/9/1 17:40	2024/9/2 9:50	雨量传感器 堵塞	清洗后正常	0天16小 时10分钟	岱山	
58478	国家	灰鳖山	2024/9/4 17:20	2024/9/5 10:50	能见度镜头 有蜘蛛及蜘 蛛丝	擦拭能见度镜 头	0天17小 时30分钟	岱山	



K9793	不考核	秀山秀北	2024/9/8 17:30	2024/9/9 9:55	通讯模块故障	更换新的通讯模块	0天16小时25分钟	岱山	
K9794	不考核	岱西双合	2024/9/10 15:40	2024/9/11 10:30	雨量传感器堵塞	清理后正常	0天18小时50分钟	岱山	
K9703	不考核	下三星	2024/9/16 14:30	2024/9/27 11:15	雨量传感器堵塞	清理后正常	10天20小时45分钟	岱山	故障期间,前期连续台风影响,后期海上风浪大,延迟修复
K9605	省级	高亭渔港	2024/9/18 8:30	2024/9/18 9:30	通讯故障	更换SIM卡后正常	0天1小时0分钟	岱山	
K9719	省级	泥螺山	2024/9/18 8:30	2024/9/20 16:20	温度传感器故障	更换新的温度传感器	2天7小时50分钟	岱山	台风影响,交通船班停航,延迟修复。
K9606	省级	大衢渔港	2024/9/18 8:30	2024/9/19 14:00	24小时风向无变化	自动恢复,继续监控。	1天5小时30分钟	岱山	
K9509	国家	衢山	2024/9/20 8:30	2024/9/20 17:30	风向相差180度!	更换新传感器后正常	0天9小时0分钟	岱山	
K9702	不考核	下海山	2024/9/20 8:30	2024/9/27 10:10	风向相差180度!	更换新风向传感器,和横臂	7天1小时40分钟	岱山	故障期间,前期台风影响,后期海上风浪大,延迟修复。
K9635	不考核	衢山客运码头	2024/9/25 9:10	2024/9/27 8:12	无信号!	更换SIM卡后正常	1天23小时2分钟	岱山	
K9550	不考核	黄泽山	2024/10/2 15:45	2024/10/3 20:00	雨量传感器堵塞	自动恢复,经观测,后续数据无异常,继续监控	1天4小时15分钟	岱山	
K9635	不考核	衢山客运码头	2024/10/5 12:00	2024/10/7 9:50	通讯Sim卡故障	更换后正常	1天21小时50分钟	岱山	
K9618	不考核	岱山农田气候站	2024/10/9 8:20	2024/10/9 10:35	通讯故障	更换SIM卡后正常	0天2小时15分钟	岱山	
58469	国家	大鱼山	2024/10/15 9:05	2024/10/15 14:00	风向不变!	自动恢复,可能为地形环境影响。	0天4小时55分钟	岱山	
K9702	不考核	下海山	2024/10/16 14:40	2024/10/16 18:00	风向不变!	自动恢复,边缘站点,继续监控为主。	0天3小时20分钟	岱山	
K9635	不考核	衢山客运码头	2024/10/16 9:30	2024/10/16 14:50	能见度传感器故障	更换新的能见度传感器	0天5小时20分钟	岱山	

全能扫描王 创建
手机扫描仪 & 文字识别



K9725	不考核	鱼礁站	2024/10/18 15:55	2024/11/3 10:20	通讯模块故障	更换新通讯模块和SIM卡	15天18小时25分钟	岱山	边缘海岛站, 风浪影响延迟修复。
K9702	不考核	下海山	2024/10/16 14:55	2024/10/23 21:00	风向不变!	自动恢复, 海岛边缘站, 交通不便, 继续监控为主。	7天6小时25分钟	岱山	边缘海岛站, 风浪影响延迟修复。
K9745	不考核	鱼山北	2024/10/24 14:40	2024/10/29 10:50	风向传感器故障	更换新的风向, 风速传感器	4天20小时10分钟	岱山	故障期间期间大风天气影响, 延迟修复。
K9832	不考核	嵎山马尾站	2024/10/25 9:25	2024/10/27 9:20	通讯故障	更换SIM卡后正常, 因新卡需复机, 于28日8时50分恢复正常。	1天23小时55分钟	岱山	风浪影响交通船延迟修复。
58469	不考核	大鱼山	2024/10/27 14:20	2024/10/27 16:00	风向不变!	自动恢复, 继续监控, 可能为地形环境影响。	0天1小时40分钟	岱山	
K9794	省级	岱西双合	2024/10/28 10:30	2024/10/28 14:55	采集主板故障	更换新的主板	0天4小时25分钟	岱山	
K9631	国家	高亭新城	2024/10/31 11:20	2024/10/31 11:45	雨量传感器堵塞	清洗雨量传感器	0天0小时25分钟	岱山	
K9742	不考核	开发区	2024/10/31 20:45	2024/11/1 16:45	雨量无!	电压偏低, 充电器故障, 更换新充电器, 1日17时后再次故障, 于2日11时40分, 再次维修, 更换太阳能板。	0天20小时0分钟	岱山	
K9510	国家	秀山	2024/11/1 5:50	2024/11/2 10:10	雨量偏少!	更换新的雨量传感器。	1天4小时20分钟	岱山	台风降雨影响, 延迟一天修复。
K9794	不考核	岱西双合	2024/11/1 5:50	2024/11/1 15:35	雨量偏少!	PV控制器故障, 电压偏低, 数据断断续续。更换新的PV控制器后正常。	0天9小时45分钟	岱山	
K9703	不考核	下三星	2024/11/1 6:40	2024/11/14 9:20	雨量偏小, 雨量传感器故障	更换新的雨量传感器	13天2小时40分钟	岱山	边缘海岛站, 风浪影响延迟修复。
K9550	不考核	黄泽山	2024/11/2 17:30	2024/11/12 9:10	雨量传感器堵塞	清洗传感器	9天15小时40分钟	岱山	风浪大, 影响交通, 延迟修复



								分钟		
							自动恢复, 边缘站继续监控为主。	0天7小时0分钟	岱山	边缘海岛站, 东北风影响, 风浪大延迟修复。
K9702	不考核	下海山	2024/11/6 13:00	2024/11/6 20:00	风向不变!			0天4小时25分钟	岱山	
K9509	国家	衡山	2024/11/15 8:30	2024/11/15 12:55	雨量偏少, 雨量传感器堵塞	清洗雨量传感器		0天4小时30分钟	岱山	
K9742	不考核	开发区	2024/11/15 11:20	2024/11/15 15:50	雨量无! 电压偏低无信号	更换新电瓶		0天2小时45分钟	岱山	
58469	国家	大鱼山	2024/11/19 9:15	2024/11/19 12:00	能见度数据不稳定, 时有时无!	自动恢复		0天16小时2分钟	岱山	
K9534	省级	岱西站	2024/11/25 23:08	2024/11/26 15:10	风速故障	更换新风向、风速传感器		0天17小时30分钟	岱山	
K9631	国家	高亭新城站	2024/12/8 16:30	2024/12/9 10:00	能见度无, 能见度线缆断裂	重新连接能见度线缆		0天15小时50分钟	岱山	
K9742	不考核	开发区	2024/12/14 18:00	2024/12/15 9:50	电瓶亏电	更换电瓶, 清洗雨量筒		0天21小时52分钟	岱山	
58469	国家	人鱼山	2024/12/21 9:25	2024/12/22 7:17	能见度数据不稳定	自动恢复		1天4小时15分钟	岱山	
K9731	不考核	交杯山	2024/12/28 17:45	2024/12/29 22:00	能见度无!	更换电瓶, 更换地钩拉锁。		0天1小时50分钟	岱山	
K9534	省级	岱西	2024/12/29 7:55	2024/12/29 9:45	能见度无!	擦拭镜头、重启能见度传感器后正常。				

2.2 故障分析

2024年度岱山区域自动站共产生故障71次, 自动恢复15次, 其中通信故障最多, 共24次, 故障出现次数占年故障数量的33.8%。其中通讯模块和物联网SIM卡故障共9次; 信号不稳定, 自动恢复7次; 电源系统及太阳能板故障共6次; 主板故障2次。

雨量故障20次, 故障出现次数占年故障数量的28.2%, 主要原



因为雨量传感器堵塞和传感器故障。

风速风向故障 15 次，故障出现次数占年故障数量的 21.1%，主要原因传感器故障（包括 YUANG 风），线路老化等；部分站点因环境等影响，与其他站数据相差较大，采取逐步更换仪器和迁站处理。总体来看，今年的风向风速故障次数增多较明显。

能见度故障 8 次，故障出现次数占年故障数量的 11.3%，主要原因为能见度传感器故障，传感器镜头脏等导致数据不稳定，时常出现自动恢复的情况。

另外，还有温湿度故障 1 次，主板故障 1 次，电瓶馈电 2 次等 4 次故障。

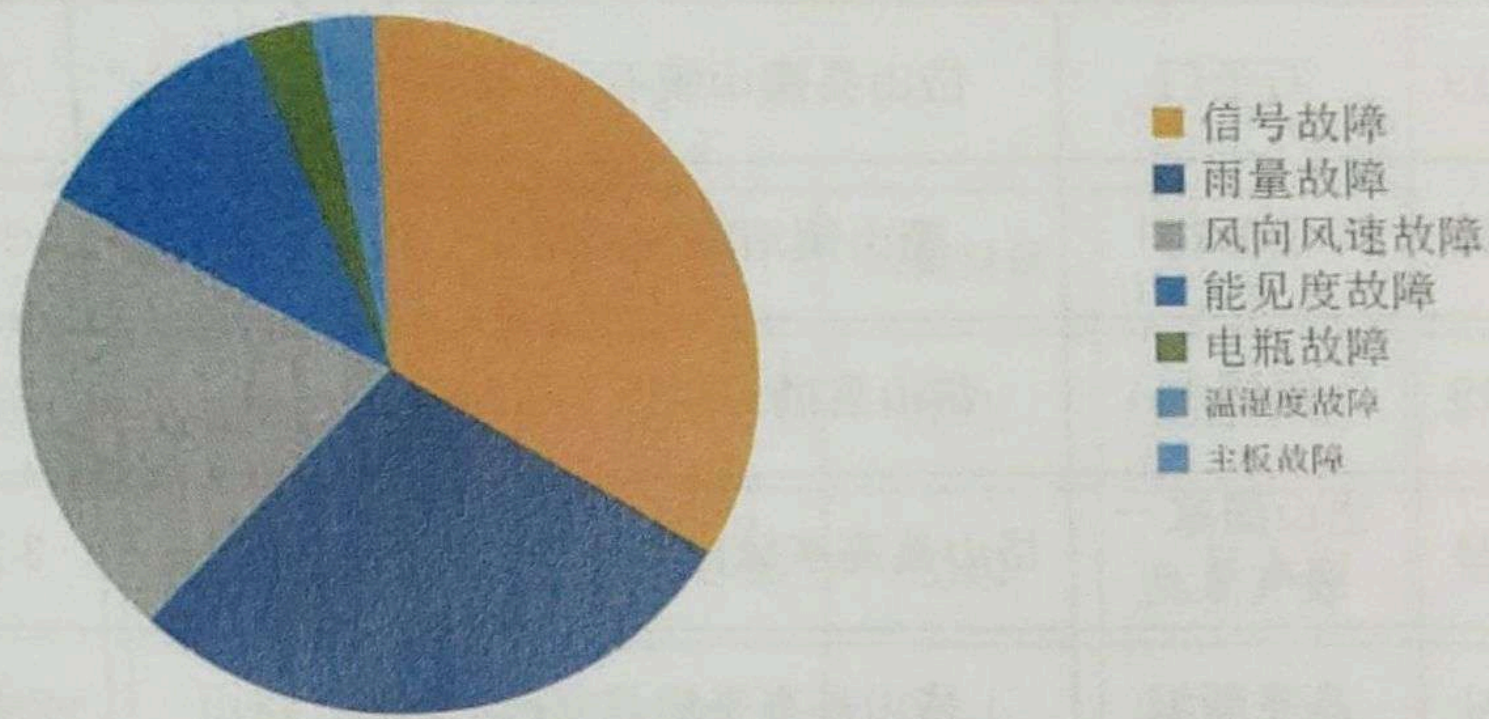

图二、各故障类型统计

三、区域站巡检情况

3.1 2024 年度巡检情况表

第一季度

站号	站名	地址	所管辖区	计划巡检时间	实际巡检时间
----	----	----	------	--------	--------



58469	大鱼山	岱山县高亭镇大鱼山	岱山	3月中旬	2月28日
K9509	衢山	岱山县衢山镇岛斗村天灯山	岱山	3月上旬	3月1日
K9535	衢山能见度	岱山县衢山镇客运码头	岱山	3月上旬	3月1日
K9566	衢山备	岱山县衢山镇岛斗村天灯山	岱山	3月上旬	3月1日
K9606	衢山渔港	岱山县衢山镇渔港	岱山	3月上旬	3月1日
K9612	西长沙	岱山县衢山镇西长沙村	岱山	3月上旬	1月2日
K9510	秀山	岱山县秀山乡	岱山	2月下旬	3月7日
K9636	秀山客运中心	岱山县秀山乡秀山码头	岱山	2月下旬	3月7日
K9630	长涂渔港	岱山县长涂镇	岱山	2月下旬	3月8日
K9619	石子门	岱山县衢山镇石子门村	岱山	3月上旬	3月20日
K9711	沼潭村	衢山镇沼潭村公路边	岱山	3月上旬	3月14日
K9719	泥螺山	岱山县衢山镇樟木山村	岱山	3月上旬	3月14日
58484	岱山国家一般气象站	岱山县高亭镇宫后山“山顶”	岱山	3月中旬	1月11日
K9631	高亭新城	岱山县高亭镇翁家山	岱山	2月中旬	3月6日
K9605	高亭渔港	岱山县高亭镇渔港	岱山	2月下旬	3月7日
58476	次蓬山	岱山县东沙镇考门村次蓬山	岱山	2月下旬	3月7日
K9634	次蓬山能见度	岱山县东沙镇考门大坝	岱山	2月下旬	3月7日
K9562	岱东	岱山县岱东镇龙头村外咀头山腰	岱山	2月下旬	3月6日
K9534	岱西	岱山县岱西镇后岸村大岙岗墩	岱山	2月下旬	2月27日
K9620	虎斗站	岱山县虎斗村	岱山	2月下旬	2月1日

全能扫描王 创建
手机扫描仪 & 文字识别



K9694	拷门养殖	岱山县江窑湖养殖场	岱山	2月下旬	3月12日
K9747	岱西青黑村	岱山岱西青黑村	岱山	2月中旬	2月27日
K9756	东沙	岱山县东沙镇	岱山	2月中旬	2月23日
K9765	长涂东剑	长涂外突昆	岱山	2月中旬	2月26日
K9794	岱西双合	岱西双合	岱山	2月下旬	2月26日
	岱山大气电 场	岱山线高亭镇宫后山	岱山	1月中旬	2月23日
	岱山负氧离 子	岱山线高亭镇宫后山	岱山	1月中旬	2月23日

第二季度

站号	站名	地址	所辖区	计划巡检时 间	实际巡检时 间
58469	大鱼山	岱山县高亭镇大鱼山	岱山	6月中旬	6月13日
K9509	衢山	岱山县衢山镇岛斗村天灯山	岱山	6月上旬	5月7日
K9535	衢山能见度	岱山县衢山镇客运码头	岱山	6月上旬	6月6日
K9566	衢山备	岱山县衢山镇岛斗村天灯山	岱山	6月上旬	5月7日
K9606	衢山渔港	岱山县衢山镇渔港	岱山	6月上旬	6月6日
K9612	西长沙	岱山县衢山镇西长沙村	岱山	6月上旬	5月7日
K9510	秀山	岱山县秀山乡	岱山	5月下旬	5月28日
K9636	秀山客运中 心	岱山县秀山乡秀山码头	岱山	5月下旬	5月28日
K9630	长涂渔港	岱山县长涂镇	岱山	5月下旬	5月29日



K9619	石子门	岱山县衢山镇石子门村	岱山	6月上旬	6月6月
K9711	沼潭村	衢山镇沼潭村公路边	岱山	6月上旬	6月6月
K9719	泥螺山	岱山县衢山镇樟木山村	岱山	6月上旬	4月28月
58484	岱山国家一般气象站	岱山县高亭镇宫后山“山顶”	岱山	4月中旬	4月15月
K9631	高亭新城	岱山县高亭镇翁家山	岱山	5月中旬	5月24月
K9605	高亭渔港	岱山县高亭镇渔港	岱山	5月下旬	5月6月
58476	次蓬山	岱山县东沙镇考门村次蓬山	岱山	5月中旬	5月22月
K9634	次蓬山能见度	岱山县东沙镇考门大坝	岱山	5月中旬	5月22月
K9562	岱东	岱山县岱东镇龙头村外咀头山腰	岱山	5月中旬	5月21月
K9534	岱西	岱山县岱西镇后岸村大岙岗墩	岱山	5月中旬	5月24月
K9620	虎斗站	岱山县虎斗村	岱山	5月中旬	5月24月
K9694	拷门养殖	岱山县江窑湖养殖场	岱山	5月中旬	5月22月
K9747	岱西青黑村	岱山岱西青黑村	岱山	5月中旬	5月23月
K9756	东沙	岱山县东沙镇	岱山	5月中旬	5月23月
K9765	长涂东剑	长涂外突昆	岱山	5月下旬	5月19月
K9794	岱西双合	岱西双合	岱山	5月下旬	5月24月
K9835	衢山东辟坎	衢山马竹村	岱山	6月上旬	6月6日
K9839	岱山王家岙	岱山县岱东镇	岱山	5月上旬	5月21日
K9840	岱山泥峙书院	岱山县泥峙镇	岱山	5月上旬	5月22日
K9841	岱山蟹钳岙	岱山县石马岙社区	岱山	5月上旬	5月22日



	岱山大气电 场	岱山线高亭镇宫后山	岱山	4月中旬	4月15月
	岱山负氧离 子	岱山线高亭镇宫后山	岱山	4月中旬	4月15月

第三季度

站号	站名	地址	所辖辖区	计划巡检时 间	实际巡检时 间
58469	大鱼山	岱山县高亭镇大鱼山	岱山	9月中旬	9月30日
K9509	衢山	岱山县衢山镇岛斗村天灯山	岱山	9月上旬	9月21日
K9535	衢山能见度	岱山县衢山镇客运码头	岱山	9月上旬	9月21日
K9566	衢山备	岱山县衢山镇岛斗村天灯山	岱山	9月上旬	9月21日
K9606	衢山渔港	岱山县衢山镇渔港	岱山	9月上旬	9月21日
K9612	西长沙	岱山县衢山镇西长沙村	岱山	9月上旬	8月30日
K9510	秀山	岱山县秀山乡	岱山	8月下旬	8月19日
K9636	秀山客运中 心	岱山县秀山乡秀山码头	岱山	8月下旬	8月19日
K9630	长涂渔港	岱山县长涂镇	岱山	8月下旬	9月24日
K9619	石子门	岱山县衢山镇石子门村	岱山	8月下旬	8月19日
K9711	沼潭村	衢山镇沼潭村公路边	岱山	9月上旬	9月14日
K9719	泥螺山	岱山县衢山镇樟木山村	岱山	9月上旬	9月21日
58484	岱山国家一 般气象站	岱山县高亭镇宫后山“山顶”	岱山	9月上旬	8月30日
K9631	高亭新城	岱山县高亭镇翁家山	岱山	7月中旬	7月22日

全能扫描王 创建
手机扫描仪 & 文字识别



K9605	高亭渔港	岱山县高亭镇渔港	岱山	8月中旬	9月9日
58476	次蓬山	岱山县东沙镇考门村次蓬山	岱山	8月下旬	9月6日
K9634	次蓬山能见度	岱山县东沙镇考门大坝	岱山	8月中旬	9月14日
K9562	岱东	岱山县岱东镇龙头村外咀头山腰	岱山	8月中旬	9月14日
K9534	岱西	岱山县岱西镇后岸村大岙岗墩	岱山	8月中旬	9月9日
K9620	虎斗站	岱山县虎斗村	岱山	8月中旬	9月14日
K9694	拷门养殖	岱山县江窑湖养殖场	岱山	8月中旬	8月6日
K9747	岱西青黑村	岱山岱西青黑村	岱山	8月中旬	7月27日
K9756	东沙	岱山县东沙镇	岱山	8月中旬	9月4日
K9765	长涂东剑	长涂外突昆	岱山	9月中旬	9月24日
K9794	岱西双合	岱西双合	岱山	8月下旬	9月11日
K9835	衢山东辟坎	衢山马竹村	岱山	7月上旬	7月4日
K9839	岱山王家岙	岱山县岱东镇	岱山	8月上旬	9月4日
K9840	岱山泥峙书院	岱山县泥峙镇	岱山	8月上旬	9月4日
K9841	岱山蟹钳岙	岱山县石马岙社区	岱山	8月上旬	9月4日
	岱山大气电场	岱山线高亭镇宫后山	岱山	7月中旬	7月22日
	岱山负氧离子	岱山线高亭镇宫后山	岱山	7月中旬	7月22日

第四季度

站号	站名	地址	所辖区	计划巡检时	实际巡检时
----	----	----	-----	-------	-------

全能扫描王 创建
手机扫描仪 & 文字识别



				间	间
58469	大鱼山	岱山县高亭镇大鱼山	岱山	11月上旬	10月30日
K9509	衢山	岱山县衢山镇乌斗村天灯山	岱山	12月上旬	11月15日
K9535	衢山能见度	岱山县衢山镇客运码头	岱山	12月上旬	12月17日
K9566	衢山备	岱山县衢山镇乌斗村天灯山	岱山	12月上旬	11月15日
K9606	衢山渔港	岱山县衢山镇渔港	岱山	12月上旬	12月18日
K9612	西长沙	岱山县衢山镇西长沙村	岱山	12月上旬	12月18日
K9510	秀山	岱山县秀山乡	岱山	11月下旬	11月2日
K9636	秀山客运中心	岱山县秀山乡秀山码头	岱山	11月下旬	11月21日
K9630	长涂渔港	岱山县长涂镇	岱山	11月下旬	12月19日
K9619	石子门	岱山县衢山镇石子门村	岱山	12月上旬	12月18日
K9711	沼潭村	衢山镇沼潭村公路边	岱山	12月上旬	12月18日
K9719	泥螺山	岱山县衢山镇樟木山村	岱山	12月上旬	12月17日
58484	岱山国家一般气象站	岱山县高亭镇宫后山“山顶”	岱山	11月中旬	11月6日
K9631	高亭新城	岱山县高亭镇翁家山	岱山	11月下旬	10月31日
K9605	高亭渔港	岱山县高亭镇渔港	岱山	10月下旬	11月21日
58476	次蓬山	岱山县东沙镇考门村次蓬山	岱山	11月上旬	11月4日
K9634	次蓬山能见度	岱山县东沙镇考门大坝	岱山	11月上旬	11月4日
K9562	岱东	岱山县岱东镇龙头村外咀头山腰	岱山	11月上旬	12月12日
K9534	岱西	岱山县岱西镇后岸村大岙岗墩	岱山	11月上旬	11月26日



K9620	虎斗站	岱山县虎斗村	岱山	11月上旬	12月13日
K9694	拷门养殖	岱山县江窑湖养殖场	岱山	11月上旬	12月19日
K9747	岱西青黑村	岱山岱西青黑村	岱山	11月下旬	11月28日
K9756	东沙	岱山县东沙镇	岱山	11月下旬	11月28日
K9765	长涂东剑	长涂外突昆	岱山	11月中旬	12月20日
K9794	岱西双合	岱西双合	岱山	11月中旬	10月28日
K9835	衢山东辟坎	衢山马竹村	岱山	11月中旬	10月27日
K9839	岱山王家岙	岱山县岱东镇	岱山	11月上旬	11月27日
K9840	岱山泥峙书院	岱山县泥峙镇	岱山	11月上旬	11月27日
K9841	岱山蟹钳岙	岱山县石马岙社区	岱山	11月上旬	11月27日
	岱山大气电场	岱山线高亭镇宫后山	岱山	11月下旬	11月6日
	岱山负氧离子	岱山线高亭镇宫后山	岱山	11月下旬	11月6日

3.2 有问题站点部分现场照片

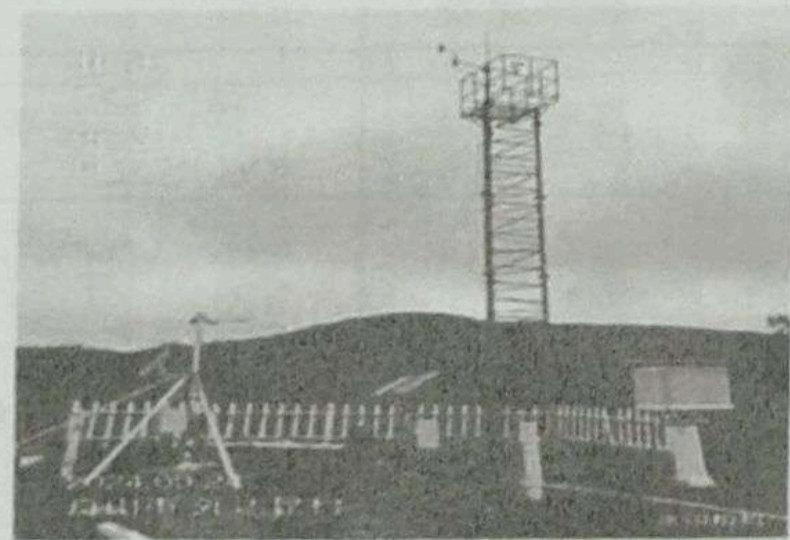
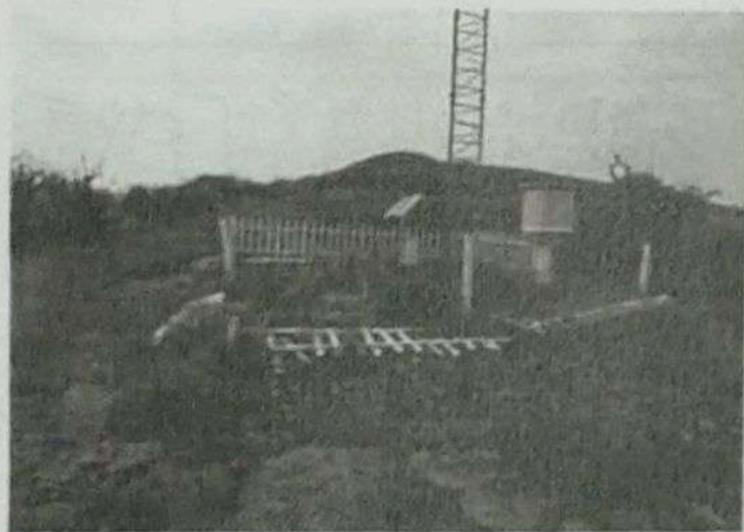

东剑站围栏倒塌





三星站拉锁法兰锈蚀

2024年，巡检站点发现的问题，经过向岱山局报告，大部分已经于年内修复，个别边缘海岛站修复还在计划中。具体如修复了岱东站、西长沙、长涂东剑站等围栏倒塌问题；清理养殖站场内垃圾堆积问题等；次蓬山拉锁生锈问题，已拆风杆换铁塔解决；计划对开发区雨量进行迁站等。

四、区域站砍青情况

2024年度岱山区域站点共砍青70次，区域站合同内共67次，临时砍青3次，具体如下表所示：

序号	所辖区域	站名	地址	割草次数/年
1	岱山	岱山新城	岱山县高亭镇翁家山	3
2	岱山	虎斗	岱山县岱东镇虎斗社区王家山	3
3	岱山	岱东	岱山县岱东镇龙头村外咀头山腰	3
4	岱山	岱西	岱山县岱西镇后岸村大岙岗墩	3
5	岱山	次蓬山	岱山县东沙镇拷门次蓬山	3



6	岱山	秀山秀北	岱山县秀山乡秀北村	3
7	岱山	秀山站	岱山县秀山乡凉帽山	3
8	岱山	长涂中心渔港站	岱县长涂镇倭井潭社区	3
9	岱山	长涂东剑站	岱县长涂镇外达昆	2
10	岱山	狗头山	岱县长涂镇狗头山	2
11	岱山	衢山站	岱山县衢山镇岛斗村天灯山	3
12	岱山	衢山中心渔港	岱山县衢山镇岛斗村小岙岗墩	3
13	岱山	西长沙	岱山县衢山镇西长沙	3
14	岱山	石子门	岱山县衢山镇石子门	3
15	岱山	泥螺山	岱山县衢山镇泥螺山	3
16	岱山	沼潭村	岱山县衢山镇沼潭村	3
17	岱山	青黑站	岱山县青黑村公路边	3
18	岱山	东沙站	岱山县东沙村	3
19	岱山	鱼山岛	岱山县鱼山岛	2
20	岱山	高亭渔港	高亭渔港	3
21	岱山	岱西双合	岱西双合山咀	2
22	岱山	大蛟山	大蛟山	3
23	岱山	东辟坎雨量站	岱山县衢山镇东辟坎	3
24	岱山	石马岙	岱山县高亭镇石马岙	2
25	岱山	灰鳖山	岱山县高亭镇灰鳖山	3

编写：於宇斌

校对：张力挺

审核/签发：屠方吉

舟山市华云科技发展有限公司

全能扫描王 创建

手机扫描仪 & 文字识别

