

附件

单一来源采购方式专业人员论证意见

专业人员信息	姓名: 许杰	
	职称: 高级工程师	
	工作单位: 浙江大学医学院附属第二医院	
项目信息	项目名称: 物资管理与高值耗材项目维保	
	供应商名称: 联众智慧科技股份有限公司	
专业人员论证意见	<p>浙江大学医学院附属口腔医院目前在用的《物资管理高值耗材管理软件》是由“联众智慧科技股份有限公司”进行软件开发和维保服务。该软件在医院运行期间,可以实现医院耗材从科室需求、计划采购、仓储配送到病人消耗使用的全程供应链管理,并对高值耗材进行耗材成本控制,实现耗材采购与供应商协同功能。目前该软件系统运行正常,需要对该系统在维保服务进行采购。</p> <p>考虑到目前合作公司“联众智慧科技股份有限公司”及相关人员对医院现有系统架构、数据结构、技术特性及业务流程均较为熟悉,同时该公司拥有该软件软件著作权,能够有效提供维保服务。因此,为保证系统的安全性、稳定性和延续性,且快速、高效、持续提供技术服务,响应医院各种需求,建议采用单一来源采购。</p>	
专业人员签字		日期 2025年2月10日

注: 本表格中专业人员论证意见由专业人员手工填写。

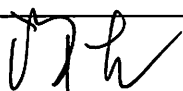
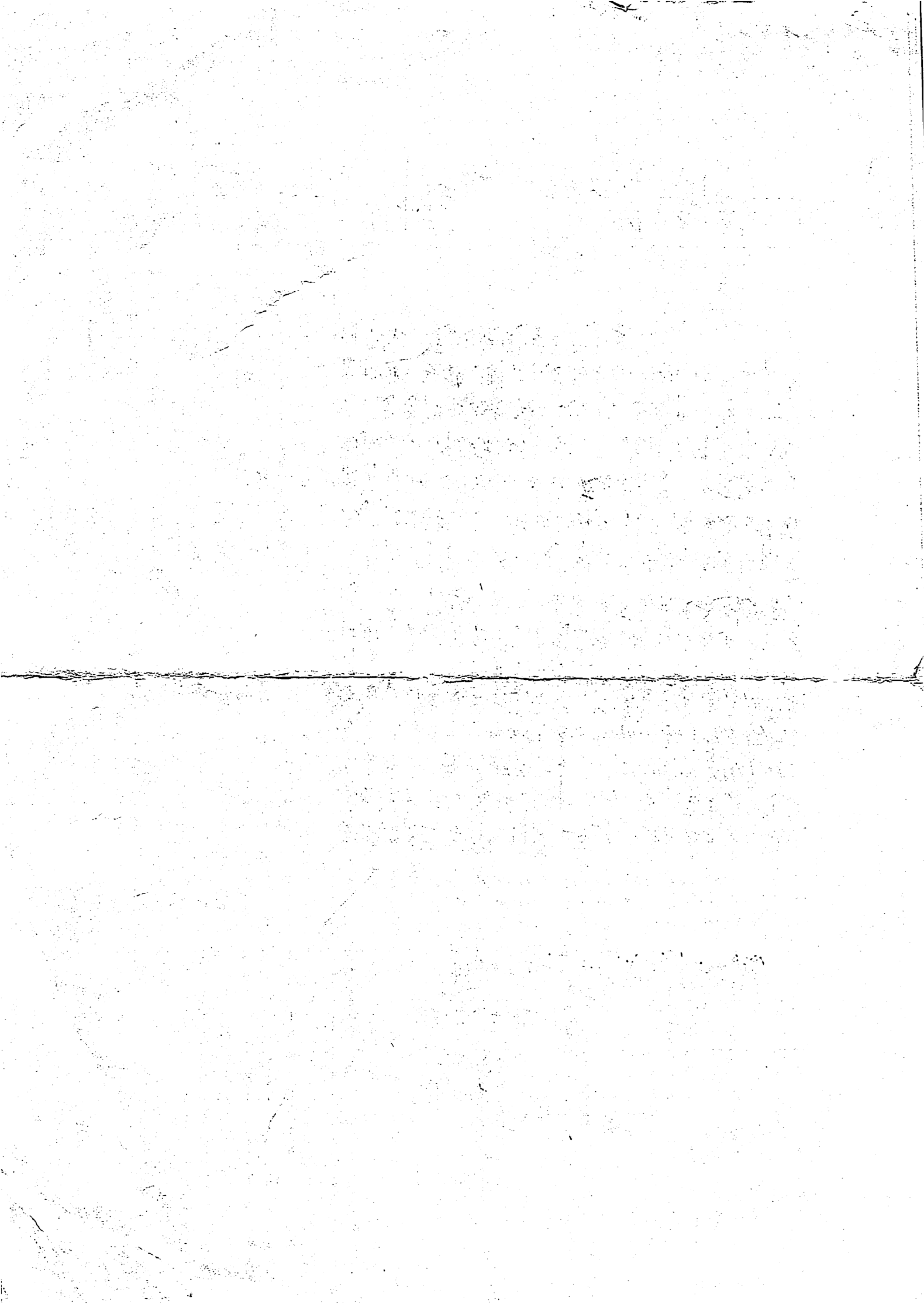

附件

单一来源采购方式专业人员论证意见

专业人员信息	姓名: 袁旭峰	
	职称: 高级工程师	
	工作单位: 抚州市第一人民医院	
项目信息	项目名称: 物资管理与高值耗材项目维保	
	供应商名称: 联众智慧科技股份有限公司	
专业人员论证意见	考虑该系统承建方对医院现有系统的熟悉程度及系统架构、数据结构、技术特性等因素, 沿用原承建方进行维保可以保证系统的稳定性和连续性, 故建议采用单一来源采购。	
专业人员签字	袁旭峰	日期 2024年2月10日

注: 本表格中专业人员论证意见由专业人员手工填写。

附件

单一来源采购方式专业人员论证意见

专业人员信息	姓名： 李松平	
	职称： 高级工程师	
	工作单位： 浙江省新华医院	
项目信息	项目名称： 物资管理与高值耗材项目维保	
	供应商名称： 联众智慧科技股份有限公司	
专业人员论证意见	<p>1. 系统运维性要求：该系统已实现耗材全流程闭环管理及高值耗材库存控制功能，需通过原厂维护保障数据架构和业务逻辑的完整性；</p> <p>2. 技术唯一性：现供应商为该系统唯一底层架构及数据结构，具备不可替代的技术运维服务能力；</p> <p>3. 服务运维优势：原团队熟悉医院业务流程，可确保同版飞控耗材数据精准对接，避免系统运维风险；</p> <p>4. 应急响应保障：能快速处理突发问题，保障日均2000+高值耗材出库下系统稳定运行。</p> <p>基于上述原因，更换服务商将导致系统数据断层及历史数据迁移复杂风险，依据《政府采购货物和服务招标投标管理办法》第三十一条规定，符合单一来源采购适用条件，建议单一来源采购。</p>	
专业人员签字	李松平	日期 2025 年 2 月 10 日

注：本表格中专业人员论证意见由专业人员手工填写。